

Agenzia delle Entrate
CATASTO FABBRICATI
Ufficio Provinciale di
Rieti

Dichiarazione protocollo n. RI0000143 del 03/01/2019

Planimetria di u.i.u. in Comune di Poggio Mirteto
Via Pietro Bonfante

civ. 19

Identificativi Catastali:
Sezione:
Foglio: 14
Particella: 622
Subalterno: 5

Compilata da:
Chini Flavio
Iscritto all'albo:
Geometri.
Prov. Rieti

N. 637

Scheda n. 1

Scala 1:200

PIANO PRIMO

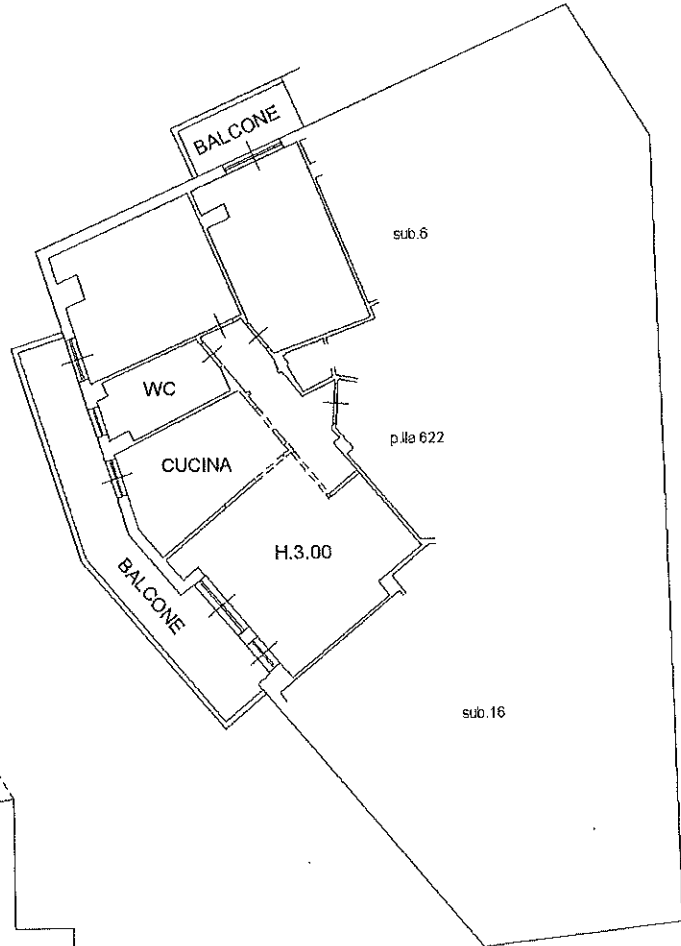

CANTINA
H.2.80

p.lle 622

PIANO S.2



Ultima planimetria in atti

Data: 14/06/2024 - n. T307100 - Richiedente: CRTMGR58A50H501Y

Totale schede: 1 - Formato di acquisizione: A4(210x297) - Formato stampa richiesto: A4(210x297)