

MODULARIO
P. - C.M. S. T. - 185



MINISTERO DELLE FINANZE

Mun. A (Nuovo Catasto Edilizio Urbano)

DIREZIONE GENERALE DEL CATASTO E DEI SERVIZI TECNICI ERARIALI

NUOVO CATASTO EDILIZIO URBANO

Lire
30

Planimetria dell'immobile situato nel Comune di Poggio Mirteto Via G. Mameli
Ditta Mario Montiroli n. Magliano S. 15-12-32
Allegata alla dichiarazione presentata all'Ufficio Tecnico Erariale di Rieti

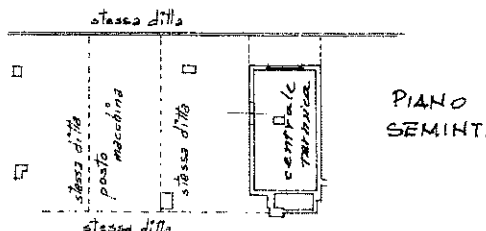

IL DIRETTORE DELL'UFFICIO
IL CAPO SEZIONE
(Gast. Princ. A. Scialabini)



SCALA DI 1:200



08520256

SPAZIO RISERVATO PER LE ANNOTAZIONI D'UFFICIO

DATA
PROT. N°

Compilata dal sig. Mario Montiroli
(Firma, nome e cognome del tecnico)

Iscritto all'Albo degli ingegneri
della Provincia di Rieti

DATA 9/2/79
Firma: Montiroli